

Comune di Somma Lombardo (VA)	Progetto di zonizzazione acustica del Comune di SOMMA LOMBARDO (VA)	Redatto da Tre. Ci. Servizi Ambientali Viale dell'Unione Europea, 14 21013 – Gallarate (VA)
Rilievi fonometrici - Integrazione		Luglio 2012

PROGETTO DI ZONIZZAZIONE ACUSTICA
COMUNE DI SOMMA LOMBARDO
(VARESE)

RILIEVI FONOMETRICI
- INTEGRAZIONE -

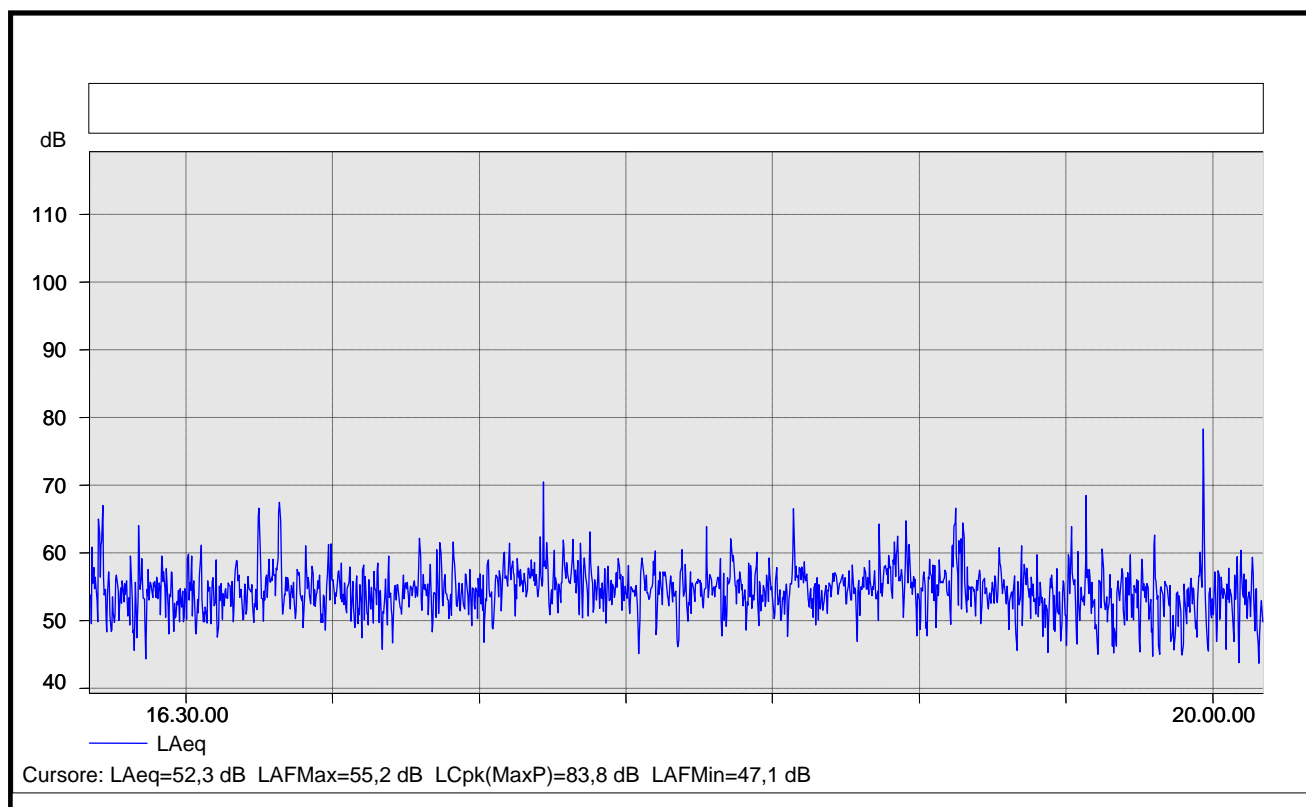

Società incaricata:

Tre.Ci Servizi Ambientali S.r.l.

I tecnici:

Geom. Matteo Ciampoli

“TECNICO COMPETENTE”
 NEL CAMPO DELL'ACUSTICA AMBIENTALE
 D.P.G.R. N. 6856 DEL 25/06/2008
 REGIONE LOMBARDIA

Ing. Beretta Lorenzo

Comune di Somma Lombardo (VA)	Progetto di zonizzazione acustica del Comune di SOMMA LOMBARDO (VA)	Redatto da Tre. Ci. Servizi Ambientali Viale dell'Unione Europea, 14 21013 – Gallarate (VA)
Rilievi fonometrici - Integrazione		Luglio 2012

Ai fini della stesura del Piano di Zonizzazione Acustica del Comune di Somma Lombardo (VA), sono stati effettuati ulteriori rilievi fonometrici di breve periodo, sia diurni che notturni. Sono state monitorate alcune zone, già in precedenza osservate, dove si riscontrava un superamento del limite di zona di progetto.

Numero misura	Numero file	Data	Luogo	Periodo di riferimento
2 bis	0180	30/09/2011	Via Ospedale	Diurno
15 bis	0181	30/09/2011	Corso Sempione – Via Mazzini	Diurno
6 bis	0182	30/09/2011	Via Visconti di Modrone	Notturmo
10 bis	0183	01/10/2011	Corso Sempione – Via Mazzini	Notturmo

Comune di Somma Lombardo (VA)	Progetto di zonizzazione acustica del Comune di SOMMA LOMBARDO (VA)	Redatto da Tre. Ci. Servizi Ambientali Viale dell'Unione Europea, 14 21013 – Gallarate (VA)
Rilievi fonometrici - Integrazione		Luglio 2012

SCHEDA DI RILEVAZIONE FONOMETRICA

Identificazione misura n.	2 bis
Numero di file	0180
Data	30/09/2011
Periodo di riferimento	Diurno
Comune	Somma Lombardo

Caratteristiche	Misura di breve periodo
Posizione	Via Ospedale
Ubicazione	In prossimità dell'ospedale
Fonte sonora monitorata	Traffico veicolare

Comune di Somma Lombardo (VA)	Progetto di zonizzazione acustica del Comune di SOMMA LOMBARDO (VA)	Redatto da Tre. Ci. Servizi Ambientali Viale dell'Unione Europea, 14 21013 – Gallarate (VA)
Rilievi fonometrici - Integrazione		Luglio 2012

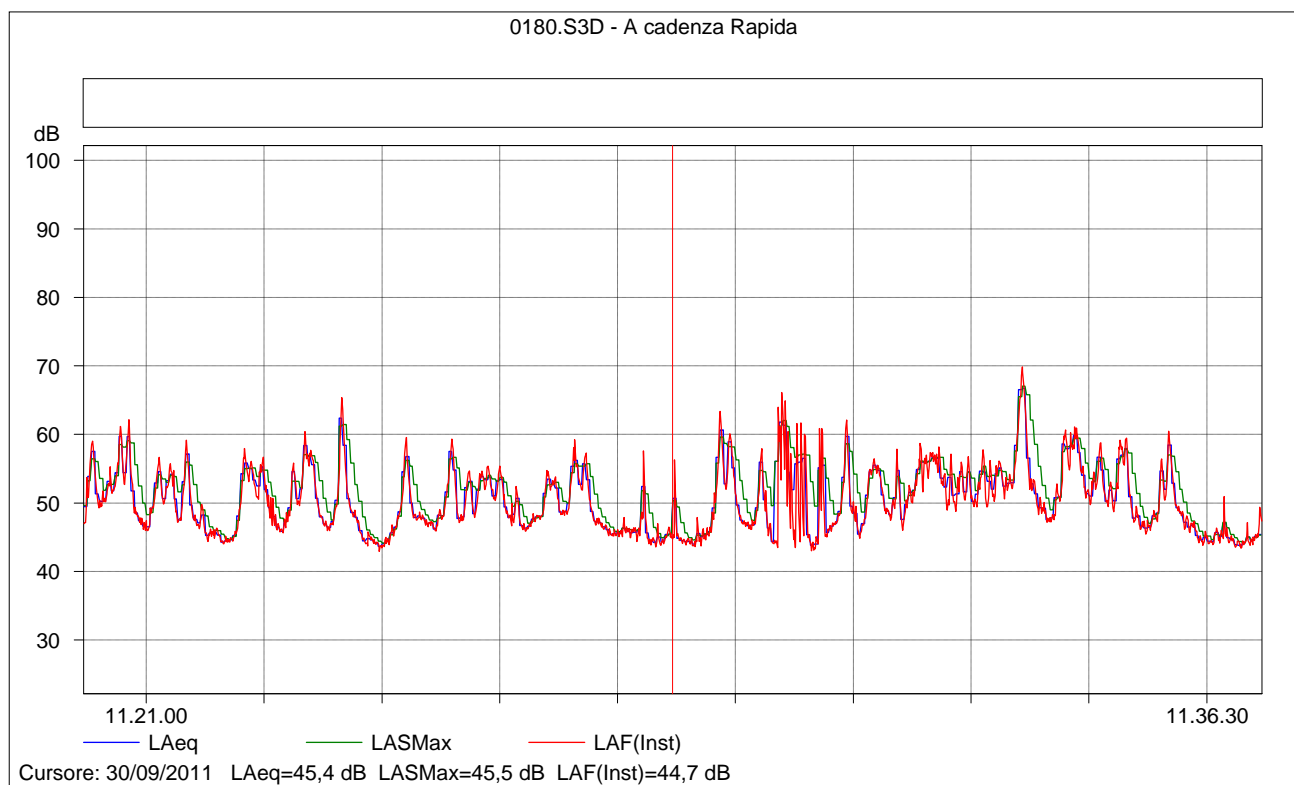

0180.S3D Testo

	LAeq	LAF5	LAF90	LAF95	LAF99	LApk(MaxP)
	[dB]	[dB]	[dB]	[dB]	[dB]	[dB]
Valore	53,3	58,6	44,7	44,2	43,7	80,8

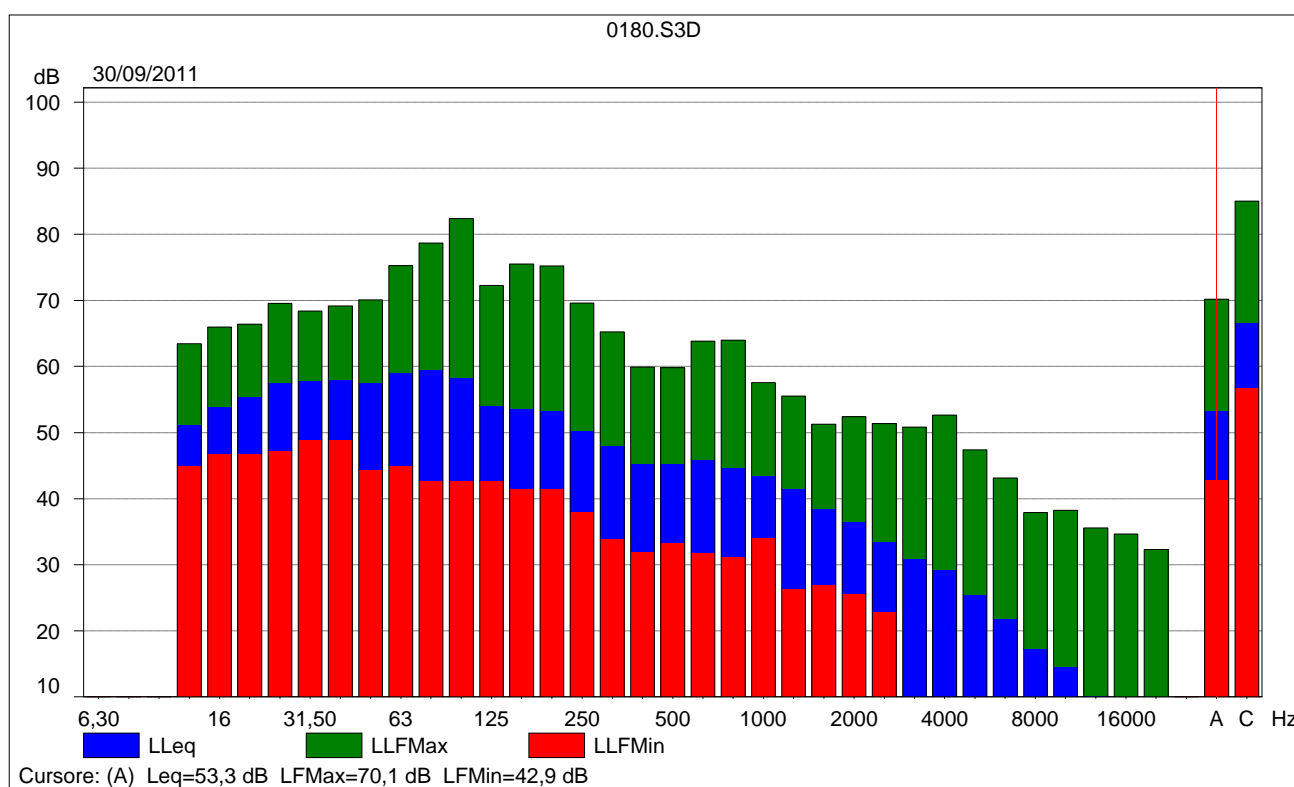

Comune di Somma Lombardo (VA)	Progetto di zonizzazione acustica del Comune di SOMMA LOMBARDO (VA)	Redatto da Tre. Ci. Servizi Ambientali Viale dell'Unione Europea, 14 21013 – Gallarate (VA)
Rilievi fonometrici - Integrazione		Luglio 2012

SCHEDA DI RILEVAZIONE FONOMETRICA

Identificazione misura n.	15 bis
Numero di file	0181
Data	30/09/2011
Periodo di riferimento	Diurno
Comune	Somma Lombardo

Caratteristiche	Misura di breve periodo
Posizione	Corso Sempione – Via Mazzini
Ubicazione	In prossimità dello stadio comunale
Fonte sonora monitorata	Traffico veicolare

Comune di Somma Lombardo (VA)	Progetto di zonizzazione acustica del Comune di SOMMA LOMBARDO (VA)	Redatto da Tre. Ci. Servizi Ambientali Viale dell'Unione Europea, 14 21013 – Gallarate (VA)
Rilievi fonometrici - Integrazione		Luglio 2012

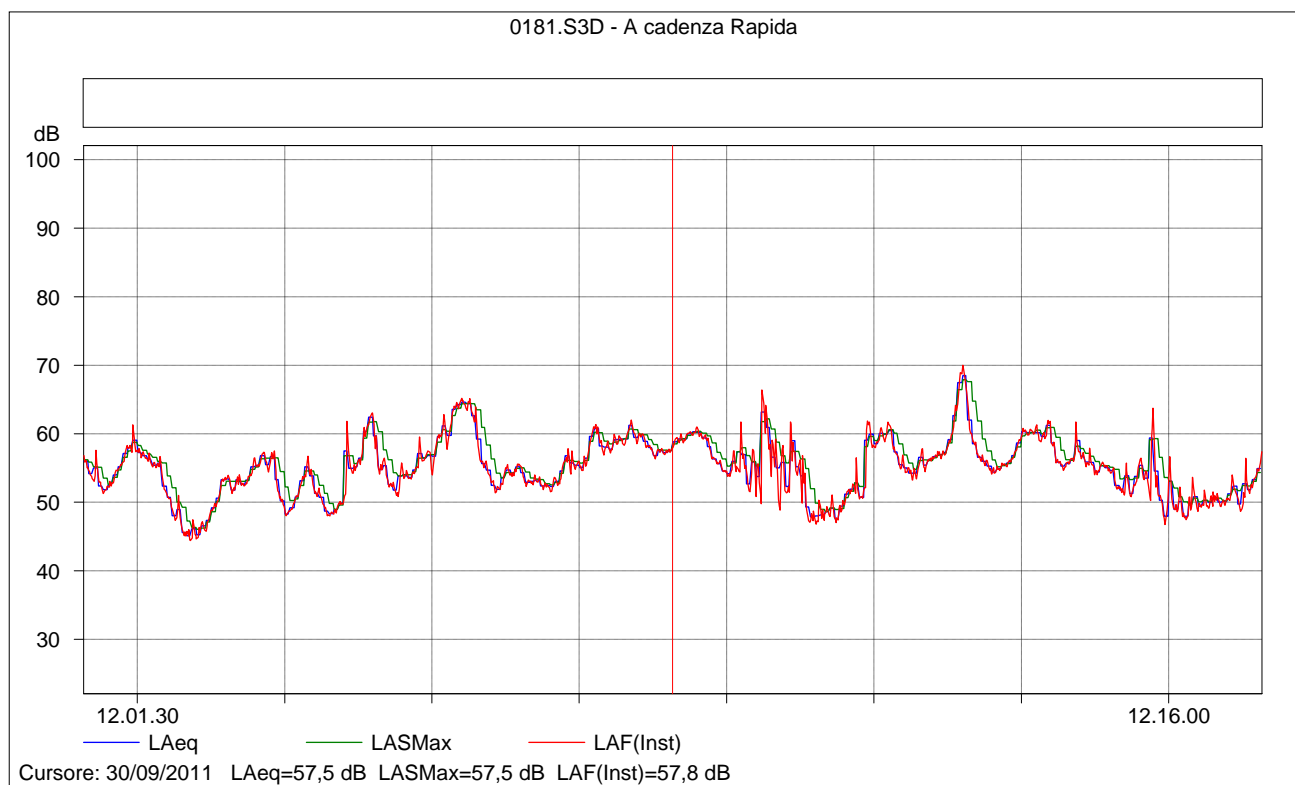

0181.S3D Testo

	LAeq	LAF5	LAF90	LAF95	LAF99	LApk(MaxP)
	[dB]	[dB]	[dB]	[dB]	[dB]	[dB]
Valore	57,1	61,6	49,2	48,1	45,5	81,4

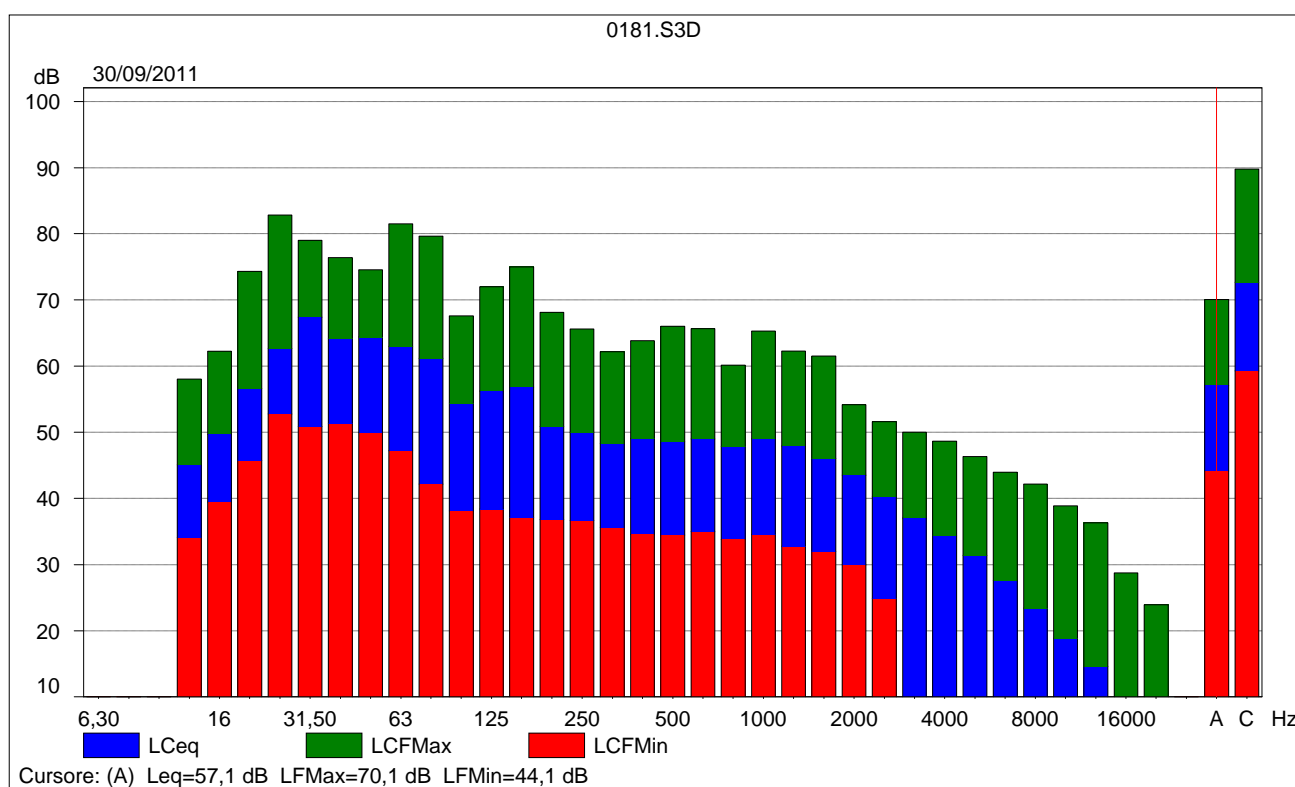

Comune di Somma Lombardo (VA)	Progetto di zonizzazione acustica del Comune di SOMMA LOMBARDO (VA)	Redatto da Tre. Ci. Servizi Ambientali Viale dell'Unione Europea, 14 21013 – Gallarate (VA)
Rilievi fonometrici - Integrazione		Luglio 2012

SCHEDA DI RILEVAZIONE FONOMETRICA

Identificazione misura n.	6 bis
Numero di file	0182
Data	30/09/2011
Periodo di riferimento	Notturmo
Comune	Somma Lombardo

Caratteristiche	Misura di breve periodo
Posizione	Via Visconti Di Modrone
Ubicazione	In prossimità del Centro di Formazione Professionale
Fonte sonora monitorata	Traffico veicolare

Comune di Somma Lombardo (VA)	Progetto di zonizzazione acustica del Comune di SOMMA LOMBARDO (VA)	Redatto da Tre. Ci. Servizi Ambientali Viale dell'Unione Europea, 14 21013 – Gallarate (VA)
Rilievi fonometrici - Integrazione		Luglio 2012

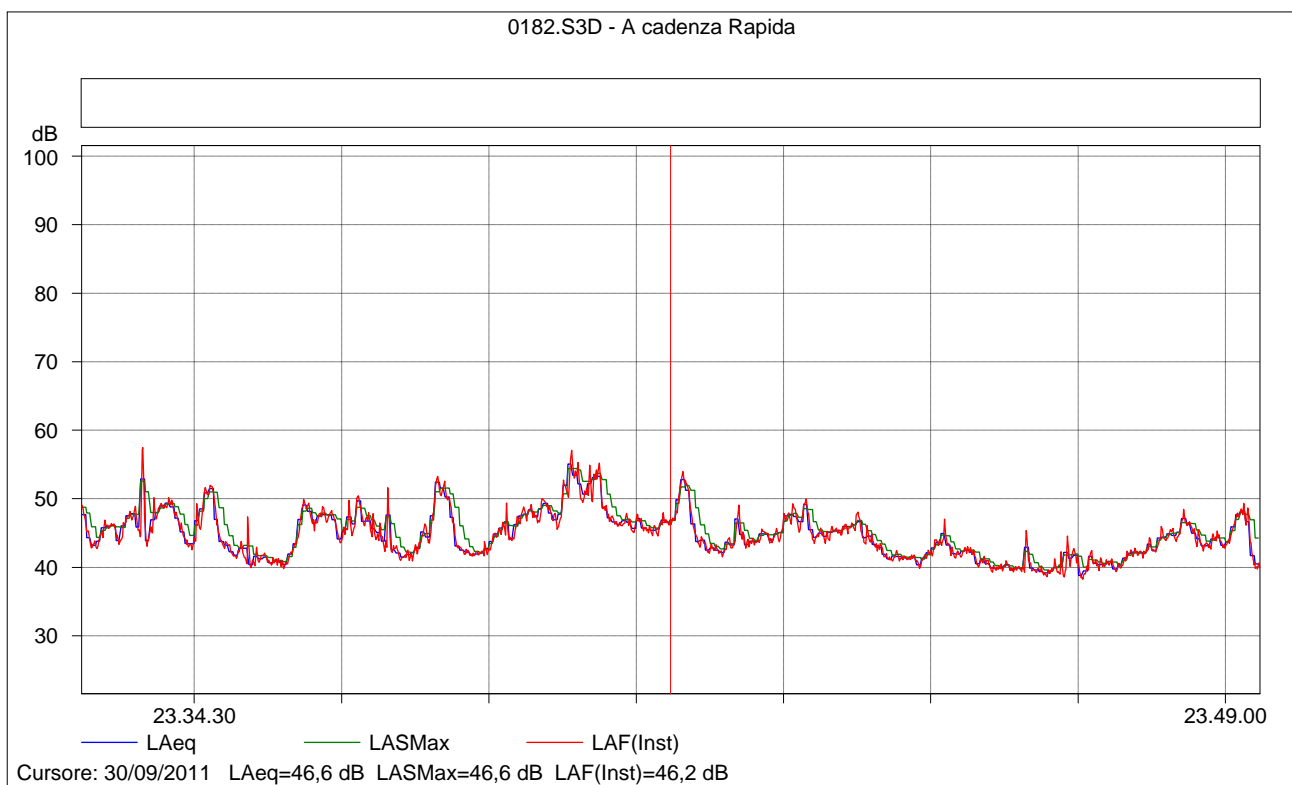

0182.S3D Testo

	LAeq	LAF5	LAF90	LAF95	LAF99	LApk(MaxP)
	[dB]	[dB]	[dB]	[dB]	[dB]	[dB]
Valore	46,1	50,8	40,5	39,8	39,1	84,8

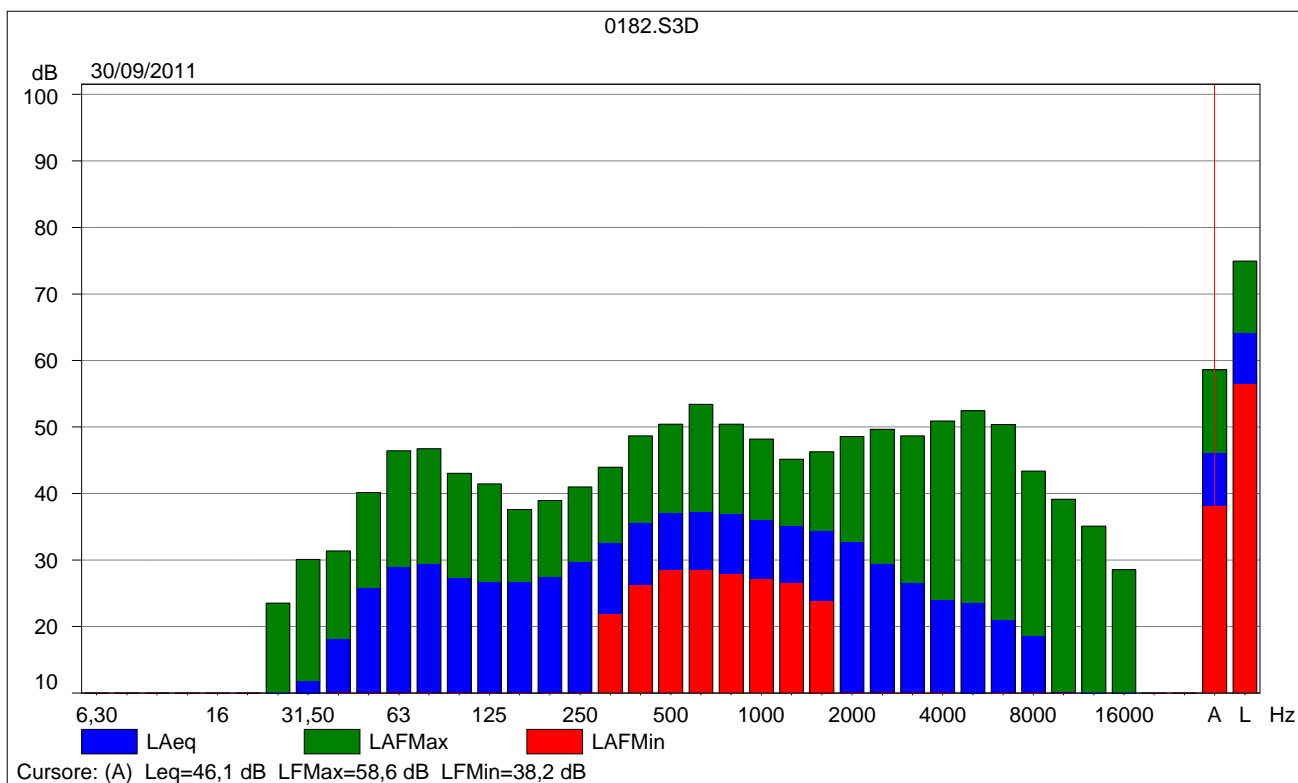

Comune di Somma Lombardo (VA)	Progetto di zonizzazione acustica del Comune di SOMMA LOMBARDO (VA)	Redatto da Tre. Ci. Servizi Ambientali Viale dell'Unione Europea, 14 21013 – Gallarate (VA)
Rilievi fonometrici - Integrazione		Luglio 2012

SCHEDA DI RILEVAZIONE FONOMETRICA

Identificazione misura n.	10 bis
Numero di file	0183
Data	01/10/2011
Periodo di riferimento	Notturmo
Comune	Somma Lombardo

Caratteristiche	Misura di breve periodo
Posizione	Corso Sempione – Via Mazzini
Ubicazione	In prossimità dello stadio comunale
Fonte sonora monitorata	Traffico veicolare

Comune di Somma Lombardo (VA)	Progetto di zonizzazione acustica del Comune di SOMMA LOMBARDO (VA)	Redatto da Tre. Ci. Servizi Ambientali Viale dell'Unione Europea, 14 21013 - Gallarate (VA)
Rilievi fonometrici - Integrazione		Luglio 2012

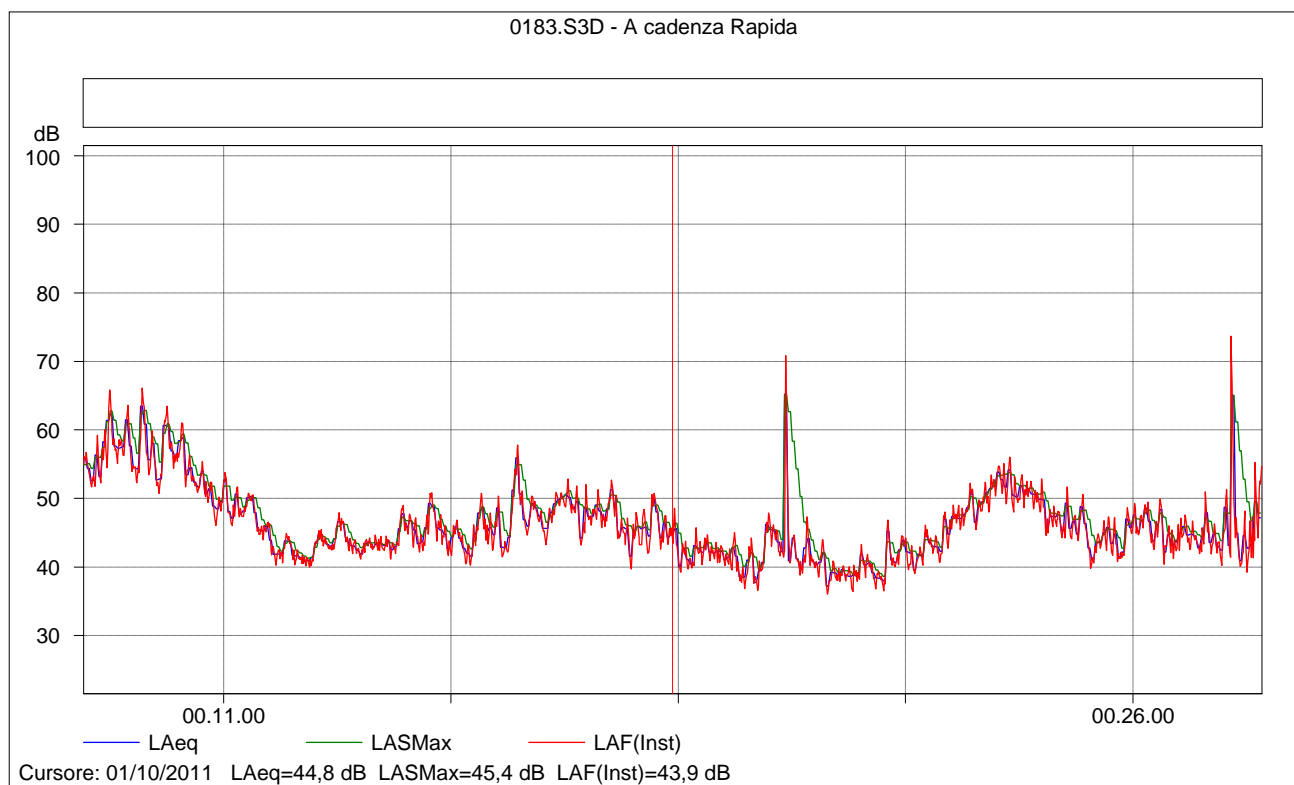

0183.S3D Testo

	LAeq	LAF5	LAF90	LAF95	LAF99	LApk(MaxP)
	[dB]	[dB]	[dB]	[dB]	[dB]	[dB]
Valore	51,0	56,4	40,6	39,4	37,7	98,7

